# KIZILMASKE

Sayı:267 HAFTALIK GENÇLİK MECMUASI 5 LİRA

TAY YAYINLARI
KIZILMASKE
Haftalık Mecmua. Sahibi ve Sorumlu Yönetmeni. M. SEZEN YALÇINER
İdare Yeri: Klodfarer Cad. No:16 ISTANBUL Tel:22 45 32-26 72 42
NEŞİR TARİHİ:15.9.1978

SON PİŞMANLIK
Yeni Macera
KIZILMASKE
ORMANDA BİR CİP... BU TEHLİKELİ BÖLGEDE NE İŞİ VAR ACABA ?
BELKİ DE AVLA-NIYORLARDIR...
ŞEYTAN BİRDEN DURAKLADI.
O DA NE ? BİR ÇANTA.
KİM DÜŞÜRMÜŞ OLABİLİR ?

VAY CANINA... ÇANTADA EN AZIN-DAN BİR MİLYON VAR...
GARİP ŞEY DOĞRUSU...
ŞU CİPİ BULMALIYIM. KOŞ KAHRAMAN!
GÖRDÜN MÜ?
EVET.. ÖLÜMSÜZ RUH!
DAHA HIZLI...
İZLER WAMBA OTELİNE DOĞRU GİDİYOR...
WAMBA
CİPTE GÖRDÜĞÜM ADAMLA KADIN OTELDE KALIYORLAR GALİBA...

WAMBA OTELİ ORMANIN ORTASINDA CENNET GİBİ BİR YERDEYDİ. UZUN SÜRE ÖNCE BİR ÇETENİN YÖNETTİĞİ OTEL DAHA SONRA YENİDEN HİZMETE AÇILMIŞTI..
WAMBA-FALLETS HOTELL
KENDİMİ GÖSTERMESEM DAHA İYİ.
KIZILMASKE SESSİZCE OTELE YAKLAŞTI...
TAM ZAMANINDA GELMİŞİM.
P
ŞİMDİ NE YAPMALI?.. ONLARLA KONUŞSAM MI ?
CİPTEN İNEN ADAMLA KADIN OTELE GİRMİŞLERDİ...

HAYIR, ÖNCE DURUMU GÖZDEN GEÇİRMELİ-YİM.
PARDÖSÜMÜ GETİR-TİP OTELE GİRMEK EN İYİSİ...
Toma Elbiselerimi Şeytan'a ver...
F
ŞEYTAN!
BU MEKTUBU TOMA'YA GÖ-TÜR...
ŞEYTAN AZ SONRA BURADA OLUR!
GERÇEK-TEN DE ON BEŞ DAKİKA SONRA...
ARTIK OTELE GİDEBİLİRİZ ŞEYTAN!..
GEL BENİMLE!..
FANTOM ORMANDA BULDUĞU ÇANTAYLA OTELE GİRDİ...
!

CİPTEKİ KADIN BU ! ÇANTAYI TANIDI..
BOŞ ODANIZ VAR MI ?
HAREKET-LERİNDEN HEYECANLAN-DIĞI BELLİ OLUYOR..
15 NO'LU ODA BOŞ... ÇANTANIZI YUKARIYA TAŞITAYIM ...
HAYIR! GEREK YOK. BEN TAŞIRIM. ZATEN AĞIR DEĞİL ...
LADIES
KADIN GÖZLERİNİ ÇANTADAN BİR TÜRLÜ AYIRAMIYOR. BU İŞTE BİR GA-RİPLİK OLDUĞU BELLİ ...
BİRKAÇ DAKİKA SONRA ...
KNACK! KNACK!

KAPI VURULDU... TETİKTE OLALIM...
ÇANTAYLA İLGİLE_NEN BİRİDİR BELKİ.
KAPI AÇILINCA ...
ELLER YUKARI!..
BAY GOULD NEREDE?.
ANLAMADIM!..
PARAYI ALINCA ONU BIRAKACAKTINIZ! ÖYLE SÖZ VERMİŞ_TINIZ. KONUŞ YOKSA ATEŞ EDE_RİM...
FANTOM'UN BİR İŞARETİ ÜZERİNE ŞEYTAN İLERİ ATILDI...
HEY... NE OLUYOR?
ADAMIN ELİNDEN FIRLAYAN TABANCAYI KIZILMASKE HA_VADA YAKALADI.
AFERİN ŞEYTAN!

SİLÂH ŞİMDİLİK BENDE KALSIN!
BAY GOULD NEREDE?
BAKIN BU ÇANTA-YI ORMANDA BUL-DUM. KİMİN OL-DUĞUNU DA BİL-MİYORUM. ME-SELE NEDİR?
ŞEY... GOULD'U KAÇIRANLAR-DAN BİRİ SAN-DIK SİZİ..
GALİBA ANLIYORUM... ÇANTADAKİ PARA FİDYE OLACAK...
DAMADIMI KAÇIRDILAR. BU PARAYI VERMEZSEK ONU ÖL-DÜRE-CEKLER.
LÜTFEN HERŞEYİ BAŞINDAN ANLATIR MISINIZ?
ADIM PETER MADSEN VE MOWITAN'-DAKİ BİR BANKANIN SAHİBİYİM. KIZIM ANNA BANKANIN MÜDÜRÜYLE EVLİDİR...

DAMADIMIN ADI WALTER GOULD'DUR. ÜÇ GÜN ÖNCE KAYBOLDU..
DÜN BU MEKTUBU ALDIK...
BİR MİLYON LİRAYI BİR ÇANTAYA KOYUP WAMBA OTELİ'NİN YAKININDA BİR YERE BIRAKIN. AKSİ HALDE DAMADINIZ ÖLECEK!
NE AKSİLİK. DEMEK PARAYI ORAYA SİZ BIRAKTINIZ, VE BEN DE HER ŞEYİ ALTÜST ETTİM..!
KOCANIZI HAYDUTLARIN ELİNDEN KURTA-RACAĞIM BAYAN GOULD! SÖZ VERİYORUM...
FAKAT ÇOK TEHLİ-KELİ BU...
SİZE KOCAMIN BİR FOTOĞRAFINI VE-REYİM. ONU TANI-MANIZA YARDIM EDER...
SİZ BURADAN AYRILMAYIN. AKŞAMA DOĞRU GELİRİM...

KIZILMASKE OTELDEN ÇIKINCA...
ACELE ETMELİYİM..
ÇOK AZ ZAMANIM VAR.
... DOĞRU ATININ YANINA GİTTİ...
HAYDUTLARI MUTLAKA BULMAM GEREK.
AYNI ANDA ORMANDA TERKEDİLMİŞ BİR EVDE...
ŞEF BU İŞE ÇOK KIZACAK..
EVET AMA ÇANTA FANTOM'UN ELİNE GEÇTİ. BİZ NE YAPABİLİRİZ Kİ?..
NEREDE KALDINIZ APTAL HERİFLER? ÇANTAYI GETİRDİNİZ Mİ?
ŞEY, HAYIR... BİR TERSLİK OLDU.. FANTOM ÇANTAYI YOLDA BULDU VE ALIP GİTTİ...
FANTOM MU? ŞU ORMANDA YAŞAYAN ADAM MI? SİZE İNANACAĞIMI MI SANDINIZ? YALANI BIRAKIN DA VERİN ÇANTAYI...
FAKAT...

DOĞRUYU SÖYLEDİK ŞEF...
BENİ ALDATAMAZ SINIZ!
O SIRADA KIZILMASKE DE ÇANTA_YI BULDUĞU YERE GELMİŞTİ...
ETRAFI ARAŞTIR ŞEYTAN. HAYDUT_LARIN KOKUSUNU ALMALISIN...
AZ SONRA...
GRRR..
AFERİN ŞEYTAN. BURADA İKİ ÇIPLAK AYAK İZİ VAR. BELKİ DE HAYDUTLARIN İNİNE GİDİYORDUR...
ŞEYTAN İZLERİ KAYBETMEDEN TAKİP EDİYORDU...
O SIRADA OR_MANDAKİ EVDE...
AKLINIZ SIRA PARALARIN ÜSTÜNE OTURACAK_SINIZ HA!..

FANTOM MASALINA İNANACAĞIMI MI SANDINIZ ?
YEMİN EDERİM Kİ O ALDI..
YALANCILAR!
UFF!
ÖTEKİ YERLİ ATİK DAVRANMIŞTI..
KÖTÜ BİR ADAM BU.. BİZİ HAKSIZ YERE SUÇLUYOR...
ŞURAYA BAK! BAYULU ELBİSE DOLU.
EVET... BİR GÜZEL GİYİNEYİM.
PEKİ ONU NE YAPACAĞIZ ?
BURALARDA TERKEDİLMİŞ BİR KULÜBE OLACAKTI...

SEN BURADA BEKLE KAHRAMAN! TEDBİRLİ OLMAKTA YARAR VAR..
SESİNİ ÇIKARMA ŞEYTAN... EV BOŞ DEĞİL GALİBA...
BİR ARABA... İÇERDE BİRİLERİ VAR...
NE ADAM BE..! KAYINPEDERİNİ DOLANDIRMAYA ÇALIŞIYOR...
KAYINPEDERİ DE ADAM SANIYOR ONU...
NE DERSİN? TEMİZLEYELİM Mİ?
BİLMEM. BEN HİÇ ADAM ÖLDÜRMEDİM.
ÖYLEYSE ŞİMDİ DENE!

KIZILMASKE ARKA PEN-
CEREYE YAKLAŞTI...
!
EVET... BAŞIMIZA DERT OLMA-DAN ONU ORTADAN KAL-DIRMALIYIZ...
TAM ZAMANINDA GELMİŞİM. GOULD'U ÖLDÜRECEK-LER...
KIZILMASKE BİRDEN ŞİMSEK GİBİ
PENCEREDEN İÇERİ DALDI...
ÖLÜMSÜZ RUH!.
ATEŞ ETSENE!
FAKAT...

ONU KİMSE ÖLDÜREMEZ..!.
KAÇALIM.
AMA...
HAYIR!
TESLİM OLUYORUM!
BEN DE...
AZ SONRA HAYDUTLARIN İKİSİ DE ETKİSİZ DURUMA GELMİŞTİ...
HAYDİ BAKALIM. DOĞRU ARA-BAYA...
SIKICA BAĞLADIĞI YERLİ-LERİ ARKA TARAFA YER-LEŞTİRDİ...
ŞİMDİ BAY GOULD'LA İLGİLENE-LİM...

ARTIK TEHLİKE KALMADI. KURTULDUNUZ BAY GOULD. SİZİ KAÇIRANLARI YAKALADIM.
OH...
OF! BAŞIM... KİMSİNİZ...
ARABAYI KULLANABİLECEK MİSİNİZ?
EVET... TABİİ...
GELİN!
NE OLACAK BU HAYDUTLAR?
ONLARI POLİSE TESLİM EDERSİNİZ. KARINIZ WAMBA OTELİNDE SİZİ BEKLİYOR..
PARA ÇANTASI DA KARINIZDA...
PEKİ AMA KİM OLDUĞUNUZU HÂLÂ SÖYLEMEDİNİZ...
GEREĞİ YOK... GİDİN ARTIK...

BEN DE WAMBA OTELİNE DÖNÜP ODAMA GİREYİM...
BU İŞİ KOLAY HALLETTİK...
FANTOM KAHRAMAN'I OTELE DOĞRU SÜRERKEN...
... BANKA MÜDÜRÜ GOULD DA AZ ÖTEDE ARABAYI DURDURMUŞTU...
APTAL HERİFLER..! SİZİ BAĞLAYAN MASKELİ ADAM KİMDİ ?
ÖLÜMSÜZ RUH!..
DEMEK FANTOM OYDU?!
HM—!
YALAN SÖYLEMEDİĞİMİZE İNANDIN MI ŞİMDİ? SEN DE DUYDUN, PARA ÇANTASI OTELDE, KARINDAYMIŞ...

SİZDEN ÖZÜR DİLERİM ÇOCUKLAR... ŞİMDİ PARAYI NASIL ELE GEÇİRECEĞİMİZİ DÜŞÜNELİM...
HENÜZ HER ŞEY BİTMİŞ SAYILMAZ...
FANTOM'LA KİMSE BAŞA ÇIKAMAZ. BİZ BU İŞTE YOKUZ ARTIK!..
DOĞRU... BİZE HİÇ GÜ- VENME!
ÖYLEYSE BEN DE SİZİ POLİSE TES- LİM EDE- RİM.
FİDYE ALMAK İÇİN BENİ KAÇIRDI- ĞINIZI SÖYLERSEM BANA İNA- NIRLAR..
BİZİ BIRAKIRSAN SANA BAŞKA YARDIMCI BULURUZ ŞEF. TANIDI- ĞIMIZ İKİ KİŞİ VAR. BU GİBİ İŞLERDE DAHA USTADIR ONLAR..
PEKALÂ... KİM BUN- LAR?..
ÖTE YANDA WAMBA OTELİNDE...
HESABIMI ÖDEMEK İSTİYORUM...
ÇABUK GİDİYOR- SUNUZ... YOKSA OTE- LİMİZDEN MEMNUN KALMADINIZ MI ?
YOO... AKSİNE!

HAYDİ ŞEYTAN. ŞİMDİ DE BAYAN GOULD'A MÜJDEYİ VERELİM...
İYİ HABERLERİM VAR...
OH... SİZ MİYDİNİZ?
FANTOM OLANLARI ANLATTI...
HAYDUTLARI POLİSE TESLİM EDİP BURAYA GELECEK...
BİRDEN ODADA BİR ŞANGIRTI KOPTU...
FANTOM HEMEN PENCEREYE KOŞTU...
O DA NE?
FAKAT NASIL OLUR? BU GOULD'UN ARABASI...
TAŞA SARILMIŞ BİR KAĞIT...
OKUR MUSUNUZ?
GOULD YİNE ELİMİZDE. ONU KURTARMAK İSTİYORSANIZ EMRİMİZİ BEKLEYİN!...

GEL ŞEYTAN..!
ŞU GARİP ADAM GİDİYOR...
KIZILMASKE DÖRTNALA ORMANA DALDI...
DAHA HIZLI KAHRAMAN!
ORMANDAN ÇIKMADAN ONU DURDURMALIYIM...
KIZILMASKE ARADAKİ MESAFEYİ KAPATMAYA ÇALIŞIRKEN...
...ARABA DA ORMANIN ENGEBELİ YOLLARINDA GÜÇLÜKLE İLERLİYORDU...
KOŞ KAHRAMAN... ONLARA YETİŞİYORUZ...
NE VAR Kİ ARABA ÇOK GEÇMEDEN ANA YOLA ÇIKMAYI BAŞARDI...
YAZIK... ONLARI SON ANDA KAÇIRDIK...

DAHA SONRA TOMA'NIN KULÜBESİNDE...!
KAHRAMAN SANA EMA-NET...
FANTOM SIK SIK YAPTIĞI GİBİ YİNE MOWİTAN SOKAKLARINDA DOLAŞIYORDU.
POLİS MÜDÜRLÜĞÜNDE..
BAY FANTOM!
ŞEF BU BAY...
SABIKA DOSYALARI-NA BAKMAK İSTİYORUM.
VE...
FANTOM ADINDA BİRİ GELECEK. KENDİSİNE SABIKA DOSYALARINI GÖSTERİN!
SAĞOL ŞEF...
BİR ŞEY DEĞİL, BAY FANTOM.
ONLARI NEDEN İNCELE-MEK İSTİ-YOR ACABA?
KIZILMASKE UZUN SÜRE DOSYALARI GÖZDEN GEÇİRDİ... SONUNDA...
İŞTE..!

GEREKLİ NOTLARI ALIP ORADAN AYRILDI.
ŞİMDİ ONLARI NEREDE BULACAĞIMI BİLİYORUM...
MOWİTAN'IN KENAR MAHALLELERİNDE...
KENTTEKİ BÜTÜN HAYDUTLAR BU BÖLGEDE BARINIYOR...
VE HEMEN SORUŞTURMAYA BAŞLADI...
BU İKİ KİŞİ BURADA MI KALIYOR?..
HAYIR.. TAŞINDILAR.
YENİ ADRESLERİNİ BİLİYOR MUSUN ?
BİLSEM DE SÖYLEMEM. POLİSLERİ PEK SEVMEYİZ BURALARDA...
HOTELL DISKRET
FANTOM BİRDEN MASAYA YUMRUĞUNU İNDİRDİ...
KRACK!
ÖLÜMSÜZ RUH...
FAKAT YİNEDE SÖYLEYEMEM...
KONUŞTURMAK İÇİN BAŞKA BİR YOL BULMALI...

ONLARA YARDIM ETMEK İSTİYORUM. POLİSİN ELİNE GEÇERLERSE ÖMÜR BOYU HAPİS YATARLAR!.. HAYDİ ADRESLERİNİ VER...
ONLARLA KONUŞMAK İSTİYORUM SADECE...
DİZZY ADLI BİR KADININ EVİNDELER...
DAHA SONRA DİZZY'NİN EVİNDE...
PARALARI NEREDEN BULDUNUZ ÇOCUKLAR?
BİR BANKA MÜDÜRÜ VERDİ...
ONA YARDIMCI OLAMADIK AMA, YİNE DE BİZİ ÇOK SEVMİŞ...
ODANIN KAPISI BİRDEN AÇILDI...
AMAN TANRIM.. ÖLÜMSÜZ RUH!..
ŞU BANKA MÜDÜRÜNDEN BİRAZ DA BANA SÖZ EDİN!
ÇABUK KAÇALIM...

FAKAT FANTOM'UN ELİNDEN KAÇMAK O KADAR KOLAY DEĞİLDİ...
ŞEY, PEKİ.. ANLATA-CAĞIZ...
BAY GOULD BİZİ PARAYLA TUTTU...KENDİSİNİ KAÇIRILMIŞ GİBİ GÖSTERİP KAYINPEDERİNDEN PARA SIZDIRACAKTIK...
SEN ARAYA GİRMESEYDİN İŞİ HALLET-MİŞTİK...
FAKAT VAZGEÇTİK. VE BAY GOULD'A İKİ ARKADAŞI TAVSİYE ETTİK...
FİNN VE HUCK ADINDA İKİ HAYDUT...
GOULD'DAN ALDIĞIMIZ PARALARI GERİ VEREBİLİRİZ.
HAYIR SİZDE KALSIN AMA BUNDAN SONRA AYAĞINIZI DENK ALIN!
BİR DAHA KARŞIMA ÇIKMAYIN!
BİZİ POLİSE TESLİM ETMEDİ...PARALA-RI DA ALMADI...
EVET... YÜZÜMÜZE KURUKAFA İŞARETİNİ DE VURMADI...

KIZILMASKE BU KEZ FİNN VE HUCK'U ARAMAYA KOYULDU..
BURADA DA YOKLAR. DEMEK Kİ GOULD ONLARI BULMUŞ...
ÜÇÜNÜ DE WAMBA OTELİ ÇEVRESİNDE BULABİLİRİM...
GOULD PARAYI ELDE ETMEK İÇİN. KAYINPEDERİ İLE TEKRAR TEMASA GEÇECEK MUTLAKA.
YALNIZ BU ARADA GOULD BÜYÜK BİR HATA YAPTI..
BU İKİ HAYDUT PARAYI ONA BIRAKMAZLAR...
KENTİN ORMANA BAKAN KISMINDA.
BOŞ BİR ÇÖP TENEKESİ...
EN YAKINDAKİ WAMBESİ KÖYÜNDEN YARDIM İSTEYEYİM...
TAM... TAM... TAM...
NE VAR Kİ MAHALLE SAKİNLERİNİN HOŞUNA GİTMEDİ BU...
DELİRDİN Mİ ? NEDİR BU GÜRÜLTÜ...

VE...
NEDİR BU SAÇMALIK? HERKESİ AYAĞA KALDIRDIN!..
KÖPEĞİM MÜZİKTEN HOŞLANIR DA... ÖZÜR DİLERİM...
HAV!
HAY ALLAH! NE GARİP ADAM...
İYİ GECELER!
TOMA'NIN KULÜBESİNDE...
TOMA... HEMEN KAHRAMANI EYERLE...
ŞİMDİ DOĞRU WAMBA OTELİNE!
ÇOK GEÇMEDEN OTELİN YAKINLARINDA...
MESAJIMI DUYMUŞLAR!
OTELİ GÖZLÜYORUZ ÖLÜMSÜZ RUH. GELEN GİDEN OLMADI...
SAĞOLUN DOSTLARIM.

SİZ GÖZLEMEYE DEVAM EDİN! FAKAT SAKIN KENDİNİZİ GÖSTERMEYİN!
İKİ ADAM BURAYA GELECEK. ONLARI ELİMİZDEN KAÇIRMAMALIYIZ...
GECEYARISI...
NEHİRDE BİR KAYIK VAR. İÇİNDE DE İKİ KİŞİ, ÖLÜMSÜZ RUH...
MM. SAKLANIN. ONLARI GÖZLEYELİM...
SESSİZ GÖLGELER KIYIYA YAKLAŞTI...
TAHMİN ETMİŞTİM. FİNN VE HUCK...!
İKİ ADAM OTELİN DUVARINA SOKULDU...
NE YAPACAĞINI BİLİYORSUN HUCK...
EVET!
ON DAKİKA SONRA KAYIĞI SALIVERMELİSİN!

ADAMLAR GÖZLENDİKLERİNİN FARKINDA DEĞİLLERDİ...
DUVARA TIRMANIYOR, ÇOK TUHAF...
ONLARIN PENCERESİ BU... İYİ NİŞAN ALMALI...
OKUN UCUNDA YENİ BİR MEKTUP VAR..
İŞİNİ BİTİREN HAYDUT YAVAŞÇA OTELDEN UZAKLAŞTI...
HAREKETE GEÇMENİN ZAMANI...
TAM SIRASI. KAYIĞI ÇÖZEBİLİ-RİM AR-TIK...
WAMBA-FALLETS HOTELL
BATAN... SEN OK ATAN ADAMI TAKİP ET...

AYNI ANDA NEHİRDE...
MEKTUBU OKUYUNCA PARAYI VE_ RECEKLER...
KAYIK AKINTIYA KAPILARAK UZAKLAŞIRKEN...
...HUCK DA AĞAÇLA_ RIN ARASINA SAK_ LANDI...
FAKAT FANTOM PEŞİNDEYDİ...
AZ SONRA İKİ HAYDUT BULUŞMUŞTU...
KAYIĞI BIRAKTIN MI ?
EVET MERAK ETME !
ADAMLAR ÇAĞLAYA_ NIN BAŞINDA BULUŞ_ TU, ÖLÜMSÜZ RUH..
BİLİYORUM. BİZ DE BEKLE_ YECEĞİZ...
BU ARADA BİR KAYIK HAZIRLAYIN... ...LÂZIM OLACAK...
BİR DAKİKA KALDI!..

SAAT TAM ÜÇTE OTELİN BALKONUNDA...
ÇANTAYI ALAN İKİ HAYDUT KAYIKLARINA BİNDİ...
BU İŞ OLDU...
GİDELİM ARTIK BURADAN...
TAM PROFESYONEL HAYDUT BUNLAR... İŞLERİNİ BİLİYORLAR. PARA ÇANTASINI KOLAYCA ELE GEÇİRDİLER.
SİZ KAYIĞI NEHİRDEN İZLEYİN, BEN KIYIDAN GELECEĞİM.
PEKİ FANTOM.
HUCK VE FİNN UZUN SÜRE NEHİRDE YOL ALDILAR...
TAKİP EDİLDİKLERİNİ FARKETMEDİLER.
DAHA SONRA...
MOTOR AZ İLERDE BİZİ BEKLİYOR...

VAY CANINA! GÖZDEN KAYBOL-DULAR. ONLARI BULMA-LIYIZ...
AYNI ANDA...
GÖZDEN KAYBOL-DULAR AMA YERLERİNİ ÖĞRENECEĞİZ..
UFAK ADANIN ARKASINDA BİR MOTOR ONLARI BEKLİ-YOR...
AFERİN KONO!
AZ SONRA...
İŞTE.. ŞU ADANIN ARKA TARAFIN-DALAR...
BEN KARAYA ÇIKIYORUM...
İHTİYACIN OLURSA, BİZİ ÇAĞIR!
KIZILMASKE KİMSEYE GÖRÜNMEDEN ADANIN ÖTEKİ TARAFINA GEÇTİ...
İŞTE MOTOR!
İÇERDEN SESLER GELİYOR...

AYNI ANDA KAMARADA...
PAYINA DÜŞENİ NE YAPACAKSIN?..
BANKAYA İADE EDECEĞİM...
NEE?
KASADAN GİZLİCE ÇOK PARA ÇEKMİŞTİM. AÇIĞIMI KAPATACAĞIM.
YARIM MİLYON BORCUM VAR. FARKEDİLİRSE İYİ OLMAZ...
PAYINI BOŞ YERE HARCAYACAKSIN... BUNA GÖZ YUMAMAYIZ...
PARANIN HEPSİ BİZİM OLACAK, BAY GOULD...
KLICK!
FAKAT HAYIR...
SANA PAY VERECEĞİMİZİ Mİ SANDIN, APTAL?..
ORTALIK KARIŞIYOR GALİBA...
BU İŞİ BİR AN ÖNCE BİTİRMENİN ZAMANI GELDİ...
NE OLUYOR?

**Bu Maceranın Sonu**

# Bilmece Bildirmece

| | 1 | 2 | 3 | 4 |
|---|---|---|---|---|
| 1 | | | | ■ |
| 2 | | | | |
| 3 | | | | |
| 4 | | | | |
| 5 | | | | ■ |
| 6 | | | ■ | |
| 7 | | ■ | | |
| 8 | ■ | | | |
| 9 | | | | |
| 10 | | | ■ | |
| 11 | | | | |
| 12 | | ■ | | |

SOLDAN SAĞA:1-Tersi,adele.2-Acı,üzüntü.3-bir renk.4-Bir erkek adı.5-Bir geyik türü 6-Bir hayvan adı.7-Tersi,iskambilde birli 8-Tutmaktan emir.9-Bir sinir hastalığı. 10-Tersi,bir nota.11-Kumar oynayanların oynadıkları yere verdikleri yüzde.12-Rütbesiz asker.

YUKARIDAN AŞAĞIYA:1-Japon savaşçısı; Cehre.2-Büyüklük;Keder.3-Bir yaz meyvesi;Kale duvarı;Bir soru edatı.4-Bir tarikatın kurucusu;Boğa güreşçisi.

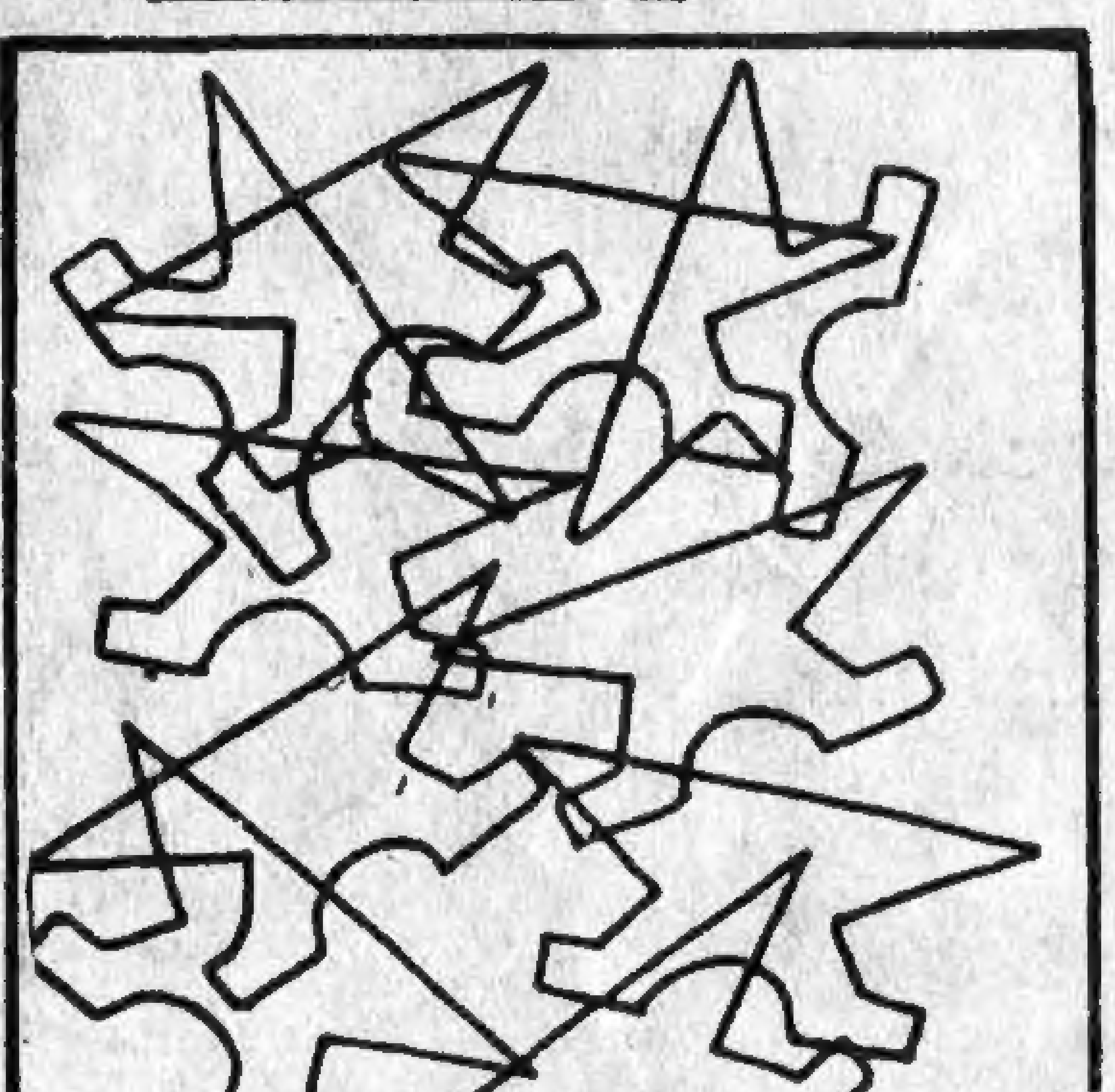

Yukarıda kaç örs olduğunu sayabilir misiniz?

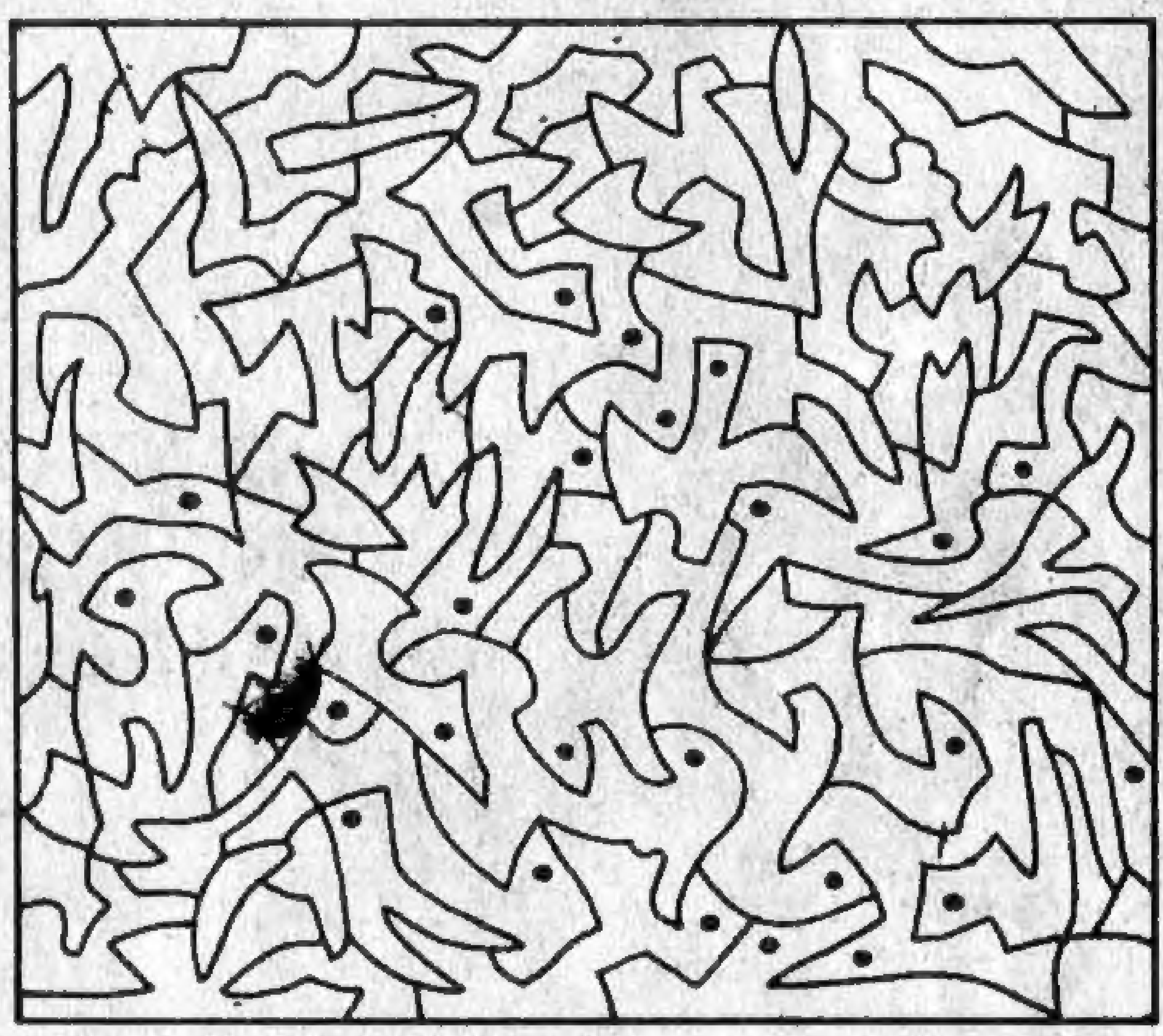

Noktalı yerleri karalayın bakalım ne bulacaksınız.

## Geçen haftaki bilmecenin çözümü

| | 1 | 2 | 3 | 4 | 5 | 6 | 7 | 8 | 9 |
|---|---|---|---|---|---|---|---|---|---|
| 1 | K | A | R | A | S | U | ■ | E | K |
| 2 | A | D | A | N | A | ■ | A | L | A |
| 3 | G | ■ | M | A | K | İ | N | E | ■ |
| 4 | I | R | A | S | ■ | S | A | M | İ |
| 5 | T | A | Z | O | T | ■ | Ç | A | M |
| 6 | ■ | N | A | N | İ | K | ■ | ■ | A |
| 7 | H | A | N | ■ | K | A | Z | A | N |

HEiDi
ALP DEDE
HEİDİ
PETER
Tay Yayınları Sunar
TELEVİZYONUN EN ÇOK
SEVİLEN KAHRAMANLARI
HER HAFTA SİZLERLE...
TAMAMEN RENKLİ
ROTENMAYER
Bn. SESSEMAN
JOSEF
KLARA
KARTANESİ

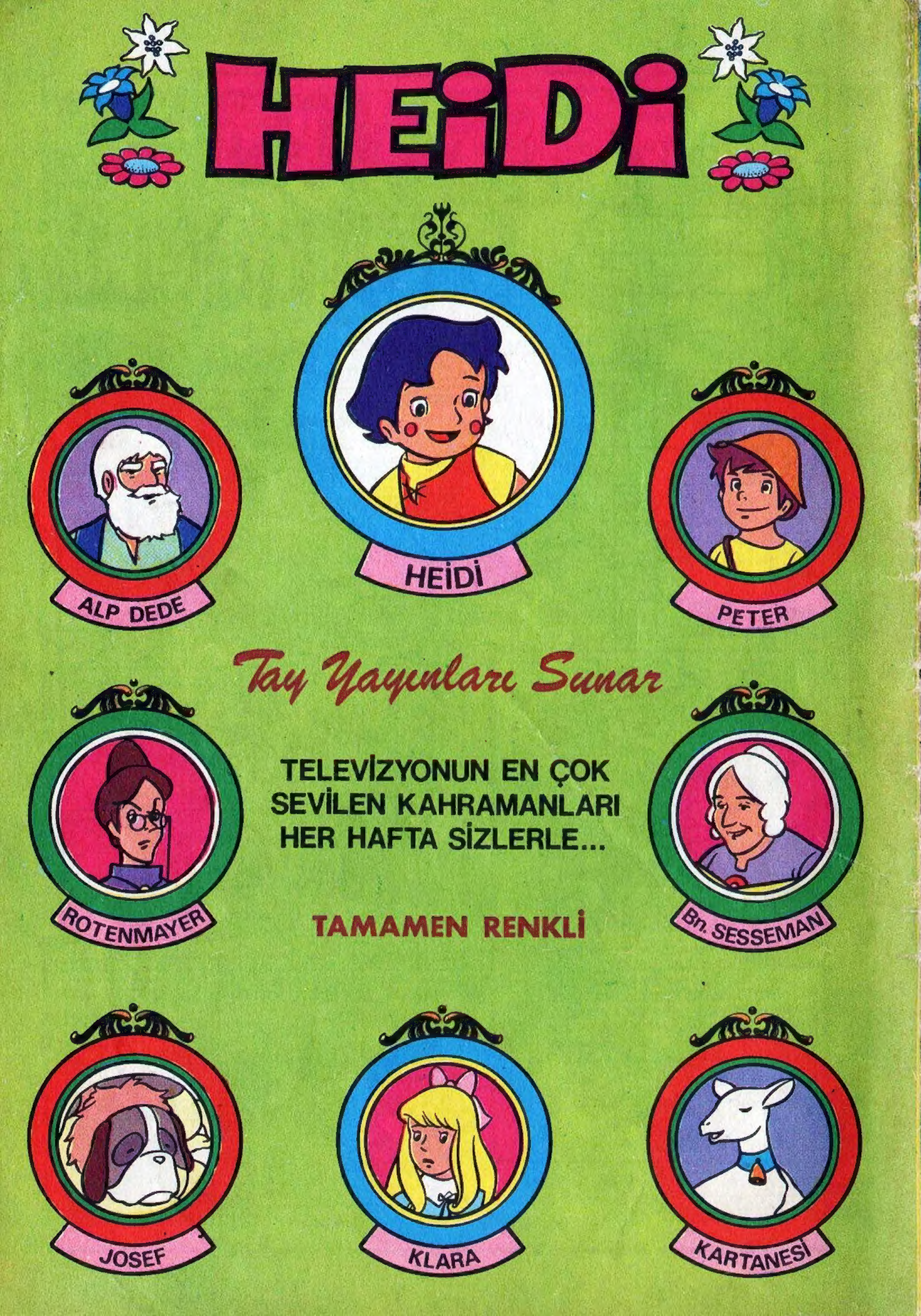


# KIZILMASKE

Sayı:267 HAFTALIK GENÇLİK MECMUASI 5 LİRA

VEFALI